# DEHNguard PCB

## DG PCB PV SCI 300 (952653)

- Integrazione di moduli di protezione DEHNguard su schede di circuiti stampati di apparecchi elettrici ed elettronici
- Impiego semplice e flessibile per tutti i tipi di circuiti
- Impossibilità di inversione in fase di sostituzione per mezzo di una codifica sull'elemento base e sul modulo di protezione



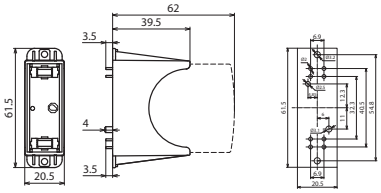


Dimensioni

Zoccolo unipolare per il montaggio su schede di circuiti stampati di dispositivi per moduli DEHNguard.

| **Tipo** | **DG PCB PV SCI 300** |
|---|---|
| **Art.** | **952653** |
| Modulo di protezione corrispondente | DG MOD PV SCI 300 (Art. 952 053) |
| Tensione continua massima DC (modulo) | 300 V |
| Temperatura d'esercizio ($T_U$) | -40 °C ... +80 °C |
| Montaggio su | fissato con saldatura direttamente nel circuito stampato |
| Materiale involucro | termoplastico, colore rosso, UL 94 V-0 |
| Grado di protezione | IP 20 (con modulo di protezione innestato) |

| **Masterdata** | |
|---|---|
| Peso netto | 17,6 g/pz. |
| Codice doganale (Nomenclatura Combinata EU) | 85366930 |
| Codice GTIN (EAN) | 4013364150713 |
| Confezione | 72 pz. |

Dati tecnici, dimensioni, pesi e materie prime possono subire variazioni dovute al progresso tecnologico. I disegni sono solo indicativi.