Morsetti di collegamento per trave d’acciaio per zone Ex Zona 2/22

AK 6.10 KSV FER W KBF18 35 V2A (372279)

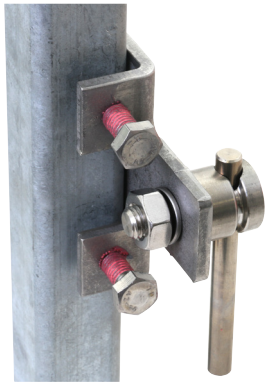

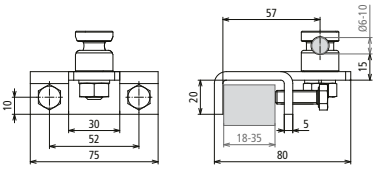

Dimensioni

Versione pesante; per il collegamento a strutture in acciaio.
Tutte le connessioni sono dotate di sistema anti-allentamento.
- Connessione con la struttura in acciaio mediante viti rivestite di collante
- Collegamento del conduttore a sezione tonda tramite grova

Adatto all’impiego nelle zone Ex 2/22.

Tipo	**AK 6.10 KSV FER W KBF18 35 V2A**
Art.	**372279**
Campo di serraggio	18-35 mm
Materiale morsetto	**INOX**
Campo di serraggio Td	6-10 mm
Vite	M8 x 25 mm
Materiale vite / dado	**INOX**
Esecuzione	con grova
Portata di corrente di fulmine (10/350 µs)	I_{imp} 50 kA *)
Riferimento normativo	CEI EN 62561-1

Masterdata	
Peso netto	332,4 g/pz.
Codice doganale (Nomenclatura Combinata EU)	85359000
Codice GTIN (EAN)	4013364463691
Confezione	1 pz.

Dati tecnici, dimensioni, pesi e materie prime possono subire variazioni dovute al progresso tecnologico. I disegni sono solo indicativi.

*) Per l’attribuzione precisa vedere il certificato di prova.

© DEHN ITALIA S.P.A . • Via G. di Vittorio 1/b • 39100 Bolzano • Italy • Tel. +39 471 561300 • info@dehn.it • www.dehn.it

: Provato • NEU: Nuovo • : Tipo obsoleto
: Connettore a croce • : Connettore longitudinale • : Connettore parallelo • : Connettore a T • : Morsetto per connettore parallelo • : Morsetto per connettore a T
: Fascetta per connettore parallelo • : Fascetta per connettore a T • : Barra equipotenziale • : Elemento di collegamento