Staffa portafilo per conduttura HVI light plus in zone Ex

LH ZS 18 EX P55 SBB V2A (275464)

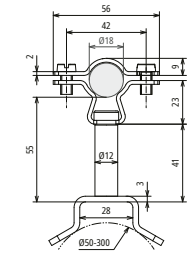

Dimensioni

Per il fissaggio su tubi (ad es. con nastro tenditore Art. N. 106 323) nelle zone Ex 1 e 21.

NEW

Tipo	LH ZS 18 EX P55 SBB V2A
Art.	**275464**
Materiale base	x
Materiale cavallotto	x
Materiale	INOX
Staffa portafilo serraggio Td	18 mm
Distanza da parete	55 mm
Materiale elemento fissaggio	x
Campo serraggio tubo	50-300 mm
Materiale adattatore di fissaggio	INOX
Vite	M6 x 14 mm
Materiale della vite	INOX
Altezza staffa portafilo	16 mm
Posa del conduttore	fissa
Filetto interno	M8
Riferimento normativo	CEI EN IEC 62561-8 (VDE 0185-561-8)

Masterdata	
Peso netto	144,7 g/pz.
Codice doganale (Nomenclatura Combinata EU)	85389099
Codice GTIN (EAN)	4013364485945
Confezione	10 pz.

Dati tecnici, dimensioni, pesi e materie prime possono subire variazioni dovute al progresso tecnologico. I disegni sono solo indicativi.

© DEHN ITALIA S.P.A . • Via G. di Vittorio 1/b • 39100 Bolzano • Italy • Tel. +39 471 561300 • info@dehn.it • www.dehn.it

: Provato • NEU: Nuovo • !: Tipo obsoleto
: Connettore a croce • : Connettore longitudinale • : Connettore parallelo • : Connettore a T • : Morsetto per connettore parallelo • : Morsetto per connettore a T
: Fascetta per connettore parallelo • : Fascetta per connettore a T • : Barra equipotenziale • : Elemento di collegamento