Scheda tecnica: Morsetto di collegamento con perno filettato

AK 7.10 FL40 GBM12X55 V4A (478 149)



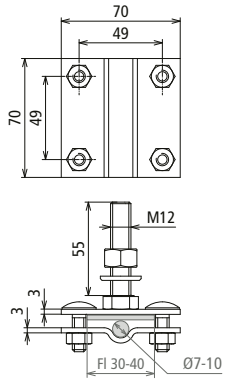

Dimensioni

Tipo	AK 7.10 FL40 GBM12X55 V4A
Art.	**478 149**
Materiale morsetto	INOX (V4A)
N. materiale della morsetta	1.4571 / 1.4404 / 1.4401
ASTM / AISI morsetto	316Ti / 316L / 316
Campo di fissaggio Td/Pt	7-10 / 30-40 mm
Materiale perno	INOX (V4A)
Vite	M12 x 55 / M8 x 25 mm
Materiale vite / dado	INOX (V4A)
N. materiale vite / dado	1.4571 / 1.4404 / 1.4401
ASTM / AISI vite / dado	316Ti / 316L / 316
Dimensioni	70 x 70 x 3 mm
Portata di corrente di fulmine (10/350 µs)	limp 100 kA *)
Riferimento normativo	CEI EN 62561-1
Corrente di corto circuito (AC 50 Hz / DC) (1 s; ≤ 300 °C)	3,3 kA

Masterdata	
Peso netto	390,5 g/pz.
Codice GTIN (EAN)	4013364154964
Confezione	1 pz.
Codice doganale (Nomenclatura Combinata EU)	85359000

Dati tecnici, dimensioni, pesi e materie prime possono subire variazioni dovute al progresso tecnologico. I disegni sono solo indicativi.

*) Per l'attribuzione precisa vedere il certificato di prova.

© DEHN ITALIA S.P.A . • Via G. di Vittorio 1/b • 39100 Bolzano • Italy • Tel. +39 471 561300 • info@dehn.it • www.dehn.it

: Provato • NEU: Nuovo • !: Tipo obsoleto
: Connettore a croce • : Connettore longitudinale • : Connettore parallelo • : Connettore a T • : Morsetto per connettore parallelo • : Morsetto per connettore a T
: Fascetta per connettore parallelo • : Fascetta per connettore a T • : Barra equipotenziale • : Elemento di collegamento