DG YPV SCI 600 FM (950 536)

- Unità completa precablata per impianti fotovoltaici
- Dispositivo combinato di sezionamneto e corto circuito con sezionamento elettrico sicuro (principio SCI brevettato)
- Circuito Y provato resistente ai guasti



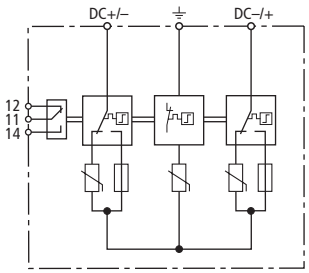

Schema di principio

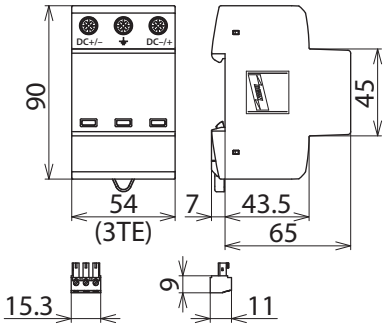

Dimensioni

Modulo di protezione da sovratensioni multipolare con unità di manovra in corrente continua a 3 gradini per impianti FV, con contatto di tele-segnalamento per il controllo a distanza (contatto di scambio pulito).

Tipo	**DG YPV SCI 600 FM**
Art.	**950 536**
SPD secondo la norma EN 61643-31 / ... IEC 61643-31	Tipo 2 / Classe II
Tensione max FV (U_{CPV})	600 V
Tenuta al corto circuito (I_{SCPV})	1000 A
Corrente impulsiva massima di scarica (8/20 µs) (I_{total})	40 kA
Corrente impulsiva nominale di scarica (8/20 µs) [(DC+/DC-) --> PE] (I_n)	12,5 kA
Corrente impulsiva max di scarica (8/20 µs) [(DC+/DC-) --> PE] (I_{max})	25 kA
Livello di protezione (U_P)	≤ 2,5 kV
Livello di protezione a 5 kA (U_P)	≤ 2 kV
Tempo d'intervento (t_A)	≤ 25 ns
Temperatura d'esercizio (T_U)	-40 °C ... +80 °C
Indicazione di funzionamento/guasto	verde / rosso
Numero delle porte	1
Sezione del collegamento (min.)	1,5 mm² rigido / flessibile
Sezione del collegamento (max.)	35 mm² semirigido / 25 mm² flessibile
Montaggio su	guida profilata 35 mm secondo EN 60715
Materiale involucro	termoplastica, colore rosso, UL 94 V-0
Luogo di montaggio	all'interno
Grado di protezione	IP 20
Dimensioni di montaggio	3 Unità modulare, DIN 43880
Omologazioni	KEMA, UL
Contatto FM / forma contatto	scambio pulito
Portata AC	250 V / 0,5 A
Portata DC	250 V / 0,1 A; 125 V / 0,2 A; 75 V / 0,5 A
Sezione di collegamento per morsetti FM	max. 1,5 mm² rigido / flessibile

Masterdata	
Peso netto	285 g/pz.
Codice GTIN (EAN)	4013364154995
Confezione	1 pz.
Codice doganale (Nomenclatura Combinata EU)	85363030

Dati tecnici, dimensioni, pesi e materie prime possono subire variazioni dovute al progresso tecnologico. I disegni sono solo indicativi.

© DEHN ITALIA S.P.A . • Via G. di Vittorio 1/b • 39100 Bolzano • Italy • Tel. +39 471 561300 • info@dehn.it • www.dehn.it

: Provato • NEU: Nuovo • !: Tipo obsoleto
: Connettore a croce • : Connettore longitudinale • : Connettore parallelo • : Connettore a T • : Morsetto per connettore parallelo • : Morsetto per connettore a T
: Fascetta per connettore parallelo • : Fascetta per connettore a T • : Barra equipotenziale • : Elemento di collegamento