Scheda tecnica: Fascetta di messa a terra

BRS 27.114 AQ4 25 V2A (540 911)

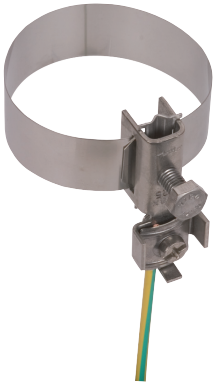

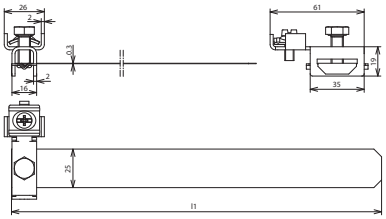

Dimensioni

Tipo	BRS 27.114 AQ4 25 V2A
Art.	**540 911**
Materiale	INOX
Campo di serraggio tubo Ø	27-114 mm ($^3/_4$-4“)
Vite	M8 x 20 / M6 x 16 mm
Materiale della vite	INOX
Dimensioni nastro (H1 x B x L)	410 x 25 x 0,3 mm
Collegamento (rigido / semirigido)	4-25 mm²
Collegamento di 2 conduttori	sì
Collegamento passante	sì
Portata di corrente di fulmine (10/350 µs)	I_{imp} 50 kA *)
Riferimento normativo	CEI EN 62561-1
Avvertenza	adatto per l‘uso all‘esterno

Masterdata	
Peso netto	76 g/pz.
Codice GTIN (EAN)	4013364025691
Confezione	10 pz.
Codice doganale (Nomenclatura Combinata EU)	85359000

Dati tecnici, dimensioni, pesi e materie prime possono subire variazioni dovute al progresso tecnologico. I disegni sono solo indicativi.

*) Per l‘attribuzione precisa vedere il certificato di prova.

© DEHN ITALIA S.P.A . • Via G. di Vittorio 1/b • 39100 Bolzano • Italy • Tel. +39 471 561300 • info@dehn.it • www.dehn.it

: Provato • NEU: Nuovo • !: Tipo obsoleto
: Connettore a croce • : Connettore longitudinale • : Connettore parallelo • : Connettore a T • : Morsetto per connettore parallelo • : Morsetto per connettore a T
: Fascetta per connettore parallelo • : Fascetta per connettore a T • : Barra equipotenziale • : Elemento di collegamento