Scheda tecnica: Staffa portafilo per tetti metallici

DLH DG 8 KF18.22 AL (223 071)



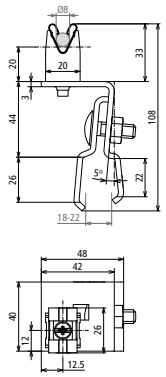

Dimensioni

NEW

Tipo	DLH DG 8 KF18.22 AL
Art.	**223 071**
Materiale staffa portafilo per tetti	Al
Spessore materiale (t1)	3 mm
Campo di serraggio	ca. 18 / 22 mm
Modello staffa portafilo	DEHNgrip
Altezza staffa portafilo	20 mm
Materiale staffa portafilo	INOX
Staffa portafilo serraggio Td	8 mm
Posa del conduttore	libera
Vite	M8 x 25 mm
Materiale vite / dado	INOX
Riferimento normativo	CEI EN 62561-1
Avvertenza	coppia di serraggio 5nm sulla scanalatura del morsetto

Masterdata	
Peso netto	93,8 g/pz.
Codice GTIN (EAN)	4013364108745
Confezione	50 pz.
Codice doganale (Nomenclatura Combinata EU)	85389099

Dati tecnici, dimensioni, pesi e materie prime possono subire variazioni dovute al progresso tecnologico. I disegni sono solo indicativi.

© DEHN ITALIA S.P.A . • Via G. di Vittorio 1/b • 39100 Bolzano • Italy • Tel. +39 471 561300 • info@dehn.it • www.dehn.it

: Provato • NEU: Nuovo • !: Tipo obsoleto
: Connettore a croce • : Connettore longitudinale • : Connettore parallelo • : Connettore a T • : Morsetto per connettore parallelo • : Morsetto per connettore a T
: Fascetta per connettore parallelo • : Fascetta per connettore a T • : Barra equipotenziale • : Elemento di collegamento