Scheda tecnica: Collare per pluviali

RRS V 60.100 B10.5 AL (423 011)

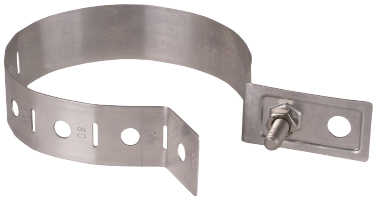

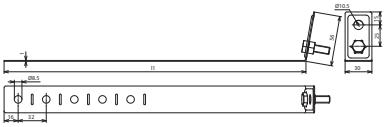

Dimensioni

Tipo	RRS V 60.100 B10.5 AL
Art.	**423 011**
Materiale	Al
Campo di serraggio tubo Ø (d1)	60-100 mm
Lunghezza (l1)	337 mm
Foro Ø	10,5 mm
Vite	M8 x 25 mm
Materiale vite / dado	INOX
Portata di corrente di fulmine (10/350 µs)	50 kA *)
Riferimento normativo	CEI EN 62561-1

Masterdata	
Peso netto	48,5 g/pz.
Codice GTIN (EAN)	4013364054332
Confezione	50 pz.
Codice doganale (Nomenclatura Combinata EU)	85359000

Dati tecnici, dimensioni, pesi e materie prime possono subire variazioni dovute al progresso tecnologico. I disegni sono solo indicativi.

*) Per l'attribuzione precisa vedere il certificato di prova.

© DEHN ITALIA S.P.A . • Via G. di Vittorio 1/b • 39100 Bolzano • Italy • Tel. +39 471 561300 • info@dehn.it • www.dehn.it

: Provato • NEU: Nuovo • !: Tipo obsoleto
: Connettore a croce • : Connettore longitudinale • : Connettore parallelo • : Connettore a T • : Morsetto per connettore parallelo • : Morsetto per connettore a T
: Fascetta per connettore parallelo • : Fascetta per connettore a T • : Barra equipotenziale • : Elemento di collegamento