Scheda tecnica: Morsetto Maxi -MV

MAMVK 8.16 15.25 STTZN (308 041)



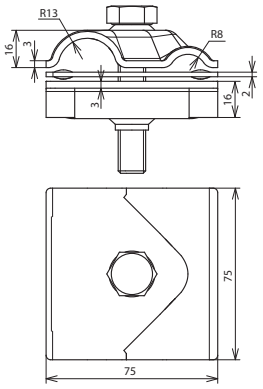

Dimensioni

Tipo	MAMVK 8.16 15.25 STTZN
Art.	**308 041**
Materiale morsetto	**Fe/tZn**
Campo di serraggio Td	8-16 / 15-25 mm
Spessore materiale	3,0 / 2,0 mm
Vite	M12 x 65 mm
Materiale della vite	**Fe/tZn**
Portata di corrente di fulmine (10/350 µs)	I_{imp} 100 kA *)
Riferimento normativo	CEI EN 62561-1
Corrente di corto circuito (AC 50 Hz / DC) (1 s; ≤ 300 °C)	6,2 kA

Masterdata	
Peso netto	471,4 g/pz.
Codice GTIN (EAN)	4013364056411
Confezione	20 pz.
Codice doganale (Nomenclatura Combinata EU)	85359000

Dati tecnici, dimensioni, pesi e materie prime possono subire variazioni dovute al progresso tecnologico. I disegni sono solo indicativi.

*) Per l'attribuzione precisa vedere il certificato di prova.

© DEHN ITALIA S.P.A . • Via G. di Vittorio 1/b • 39100 Bolzano • Italy • Tel. +39 471 561300 • info@dehn.it • www.dehn.it

: Provato • NEU: Nuovo • !: Tipo obsoleto
: Connettore a croce • : Connettore longitudinale • : Connettore parallelo • : Connettore a T • : Morsetto per connettore parallelo • : Morsetto per connettore a T
: Fascetta per connettore parallelo • : Fascetta per connettore a T • : Barra equipotenziale • : Elemento di collegamento