# Scheda tecnica: Staffa portafilo con boccola di fissaggio

## LH 7.10 BB16 V2A ZG (106 128)



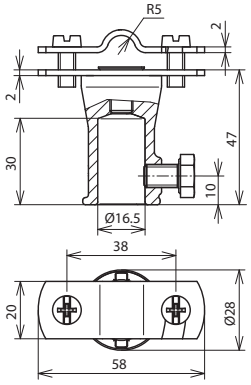


Dimensioni

Per il fissaggio di conduttori al distanziatore in vetroresina.

| **Tipo** | **LH 7.10 BB16 V2A ZG** |
|---|---|
| **Art.** | **106 128** |
| Materiale staffa portafilo | **INOX** |
| Staffa portafilo serraggio Td | 7-10 mm |
| Materiale adattatore di fissaggio | **zama** |
| Posa del conduttore | fissa |
| Vite | M6 x 14 / M8 x 12 mm |
| Materiale della vite | **INOX** |

| **Masterdata** | |
|---|---|
| Peso netto | 130,6 g/pz. |
| Codice GTIN (EAN) | 4013364123731 |
| Confezione | 20 pz. |
| Codice doganale (Nomenclatura Combinata EU) | 85389099 |

Dati tecnici, dimensioni, pesi e materie prime possono subire variazioni dovute al progresso tecnologico. I disegni sono solo indicativi.

© DEHN ITALIA S.P.A . • Via G. di Vittorio 1/b • 39100 Bolzano • Italy • Tel. +39 471 561300 • info@dehn.it • www.dehn.it

: Provato • NEU: Nuovo • !: Tipo obsoleto
: Connettore a croce • : Connettore longitudinale • : Connettore parallelo • : Connettore a T • : Morsetto per connettore parallelo • : Morsetto per connettore a T
: Fascetta per connettore parallelo • : Fascetta per connettore a T • : Barra equipotenziale • : Elemento di collegamento