# Scheda tecnica: Linguetta di connessione raddrizzata / con angolatura

## AF 10 V4A 1000 (860 110)

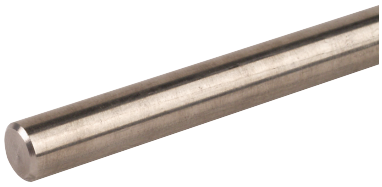

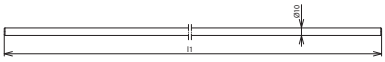


Dimensioni

In acciaio INOX resistente alla corrosione (AISI 316), per il collegamento delle calate agli impianti di terra.

| **Tipo** | **AF 10 V4A 1000** |
|---|---|
| **Art.** | **860 110** |
| Materiale | **INOX (V4A)** |
| Materiale n. | 1.4571 / 1.4404 |
| ASTM / AISI | 316Ti / 316L |
| Lunghezza (l1) | 1000 mm |
| Dimensioni | Ø10 mm |
| Sezione | 78 mm² |
| Riferimento normativo | CEI EN 62561-2 |

| **Masterdata** | |
|---|---|
| Peso netto | 624 g/pz. |
| Codice GTIN (EAN) | 4013364150256 |
| Confezione | 5 pz. |
| Codice doganale (Nomenclatura Combinata EU) | 72222031 |

Dati tecnici, dimensioni, pesi e materie prime possono subire variazioni dovute al progresso tecnologico. I disegni sono solo indicativi.

Dimensioni diverse su richiesta.

© DEHN ITALIA S.P.A . • Via G. di Vittorio 1/b • 39100 Bolzano • Italy • Tel. +39 471 561300 • info@dehn.it • www.dehn.it

: Provato • NEU: Nuovo • !: Tipo obsoleto
: Connettore a croce • : Connettore longitudinale • : Connettore parallelo • : Connettore a T • : Morsetto per connettore parallelo • : Morsetto per connettore a T
: Fascetta per connettore parallelo • : Fascetta per connettore a T • : Barra equipotenziale • : Elemento di collegamento