# AB EXFS IF1 W 39 (923 339)

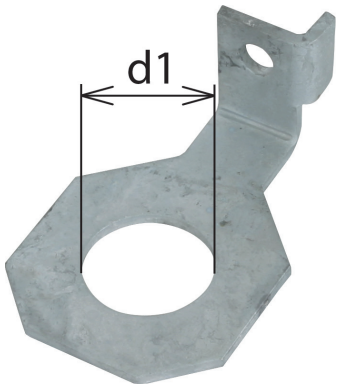


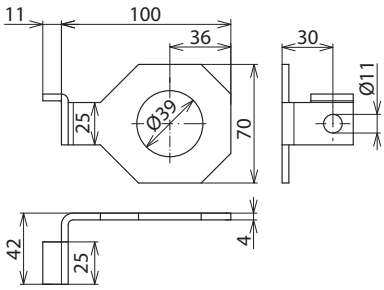


Dimensioni

Staffa di collegamento angolata per EXFS...; il diametro corrisponde al diametro del perno di avvitamento della flangia; materiale Fe/Zn.

| **Tipo** | **AB EXFS IF1 W 39** |
|---|---|
| **Art.** | **923 339** |
| Forma costruttiva | angolata |
| Materiale | Fe/tZn |
| Diametro foro d1 | 39 mm |

| **Masterdata** | |
|---|---|
| Peso netto | 159 g/pz. |
| Codice GTIN (EAN) | 4013364150850 |
| Confezione | 1 pz. |
| Codice doganale (Nomenclatura Combinata EU) | 85369095 |

Dati tecnici, dimensioni, pesi e materie prime possono subire variazioni dovute al progresso tecnologico. I disegni sono solo indicativi.

© DEHN ITALIA S.P.A . • Via G. di Vittorio 1/b • 39100 Bolzano • Italy • Tel. +39 471 561300 • info@dehn.it • www.dehn.it

: Provato • NEU: Nuovo • !: Tipo obsoleto
: Connettore a croce • : Connettore longitudinale • : Connettore parallelo • : Connettore a T • : Morsetto per connettore parallelo • : Morsetto per connettore a T
: Fascetta per connettore parallelo • : Fascetta per connettore a T • : Barra equipotenziale • : Elemento di collegamento