Scheda tecnica: Morsetto di collegamento a vite unica

AK ES TE 20 RD10 FL30 V4A (630 129)

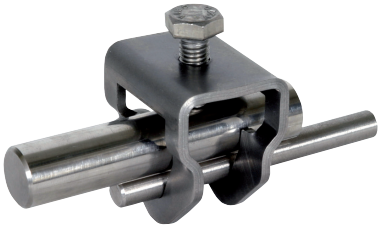

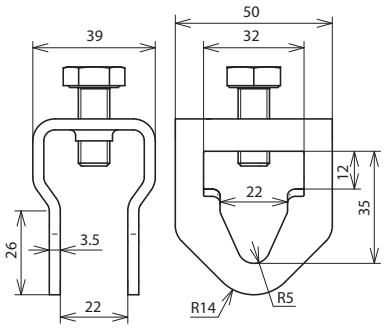

Dimensioni

Tipo	AK ES TE 20 RD10 FL30 V4A
Art.	**630 129**
Materiale	INOX (V4A)
Campo di fissaggio Td/Pt	10 / -30 x 4 mm
Campo di serraggio conduttore cordato	70 mm²
Versione per dispersore di profondità	Ø20 mm
Vite	M10 x 25 mm
Materiale della vite	INOX (V4A)
Materiale n.	1.4571 / 1.4404 / 1.4401
ASTM / AISI	316Ti / 316L / 316
Portata di corrente di fulmine (10/350 µs)	I_{imp} 100 kA / I_{imp} 50 kA *)
Riferimento normativo	CEI EN 62561-1

Masterdata	
Peso netto	150 g/pz.
Codice GTIN (EAN)	4013364107434
Confezione	25 pz.
Codice doganale (Nomenclatura Combinata EU)	85359000

Dati tecnici, dimensioni, pesi e materie prime possono subire variazioni dovute al progresso tecnologico. I disegni sono solo indicativi.

*) Per l'attribuzione precisa vedere il certificato di prova.

© DEHN ITALIA S.P.A . • Via G. di Vittorio 1/b • 39100 Bolzano • Italy • Tel. +39 471 561300 • info@dehn.it • www.dehn.it

: Provato • NEU: Nuovo • !: Tipo obsoleto
: Connettore a croce • : Connettore longitudinale • : Connettore parallelo • : Connettore a T • : Morsetto per connettore parallelo • : Morsetto per connettore a T
: Fascetta per connettore parallelo • : Fascetta per connettore a T • : Barra equipotenziale • : Elemento di collegamento