Scheda tecnica: Connettore KS

KSV 200 13 FER CU (300 027)

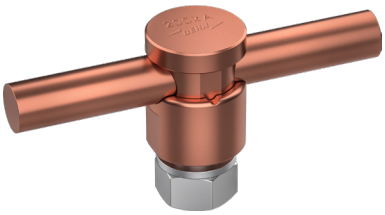

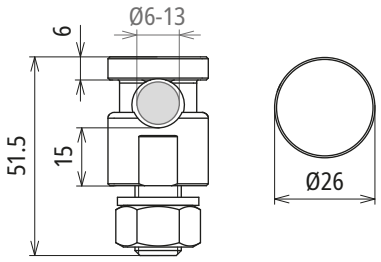

Dimensioni

Connettore KS per il collegamento di conduttori a sezione tonda, o di condutture, ad es. a profilati piatti o ad altre parti dell'impianto di protezione dai fulmini.

Tipo	KSV 200 13 FER CU
Art.	**300 027**
Materiale vite morsetto	Cu
Materiale morsetto	Cu
Materiale dado	INOX
Campo di serraggio Td	6-13 mm
Collegamento (rigido / semirigido)	16-108 mm² / 4-16 mm²
Esecuzione	+ rondella Grower
Vite	M12
Portata di corrente di fulmine (10/350 µs)	I_{imp} 200 kA *)
Riferimento normativo	CEI EN 62561-1

Masterdata	
Peso netto	125,5 g/pz.
Codice GTIN (EAN)	4013364520998
Confezione	10 pz.
Codice doganale (Nomenclatura Combinata EU)	85359000

Dati tecnici, dimensioni, pesi e materie prime possono subire variazioni dovute al progresso tecnologico. I disegni sono solo indicativi.

*) Per l'attribuzione precisa vedere il certificato di prova.

© DEHN ITALIA S.P.A . • Via G. di Vittorio 1/b • 39100 Bolzano • Italy • Tel. +39 471 561300 • info@dehn.it • www.dehn.it

: Provato • NEU: Nuovo • !: Tipo obsoleto
: Connettore a croce • : Connettore longitudinale • : Connettore parallelo • : Connettore a T • : Morsetto per connettore parallelo • : Morsetto per connettore a T
: Fascetta per connettore parallelo • : Fascetta per connettore a T • : Barra equipotenziale • : Elemento di collegamento