UEBL L170 B11 B5.2 6.5 CU (377 027)



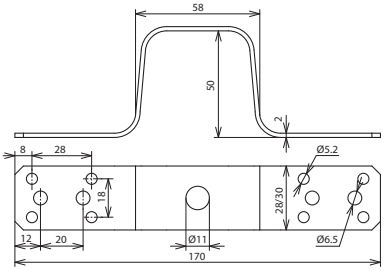

Dimensioni

Tipo	**UEBL L170 B11 B5.2 6.5 CU**
Art.	**377 027**
Materiale	Cu
Dimensioni	28 x 2 mm
Lunghezza	170 mm
Fissaggio	[8x] Ø5,2 / [4x] Ø6,5 mm
Avvertenza	secondo la norma CEI EN 62305-3 allegato 1 devono essere utilizati per il collegamento con materiale di spessore ≥ 0,5mm 4 rivetti Ø5mm, 2 rivetti Ø6 oppure con materiale di spessore ≥ 2mm 2 viti autofilettanti Ø6,3mm in INOX
Foro centrale	Ø11 mm
Possibilitá di fissaggio	rivetti oppure vite autofilettanti
Portata di corrente di fulmine (10/350 µs)	limp 100 kA *)
Riferimento normativo	CEI EN 62561-1

Masterdata	
Peso netto	112 g/pz.
Codice GTIN (EAN)	4013364034204
Confezione	50 pz.
Codice doganale (Nomenclatura Combinata EU)	85359000

Dati tecnici, dimensioni, pesi e materie prime possono subire variazioni dovute al progresso tecnologico. I disegni sono solo indicativi.

*) Per l'attribuzione precisa vedere il certificato di prova.

Cavallotti di ponticellamento con foro intermedio possono essere combinati con connettori KS (ad es. Art. 301 019).

© DEHN ITALIA S.P.A . • Via G. di Vittorio 1/b • 39100 Bolzano • Italy • Tel. +39 471 561300 • info@dehn.it • www.dehn.it

: Provato • NEU: Nuovo • !: Tipo obsoleto
: Connettore a croce • : Connettore longitudinale • : Connettore parallelo • : Connettore a T • : Morsetto per connettore parallelo • : Morsetto per connettore a T
: Fascetta per connettore parallelo • : Fascetta per connettore a T • : Barra equipotenziale • : Elemento di collegamento