Scheda tecnica: Angolare di fissaggio

BW45 B11 B5.1 6.5 11 V2A (106 315)



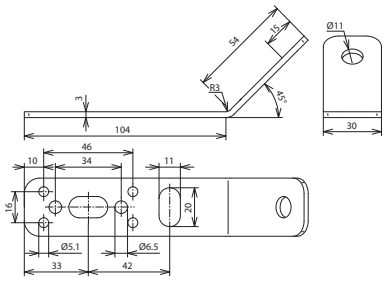

Dimensioni

Per distanziatore DEHNiso, con foro Ø11 mm.

Tipo	**BW45 B11 B5.1 6.5 11 V2A**
Art.	**106 315**
Materiale	**INOX**
Angolare	45°
Fissaggio	[4x] Ø5,1 / [2x] Ø6,5 / [2x] 11 x 20 mm
Dimensioni	104 x 54 x 30 mm

Masterdata	
Peso netto	98 g/pz.
Codice GTIN (EAN)	4013364096943
Confezione	20 pz.
Codice doganale (Nomenclatura Combinata EU)	85389099

Dati tecnici, dimensioni, pesi e materie prime possono subire variazioni dovute al progresso tecnologico. I disegni sono solo indicativi.

© DEHN ITALIA S.P.A . • Via G. di Vittorio 1/b • 39100 Bolzano • Italy • Tel. +39 471 561300 • info@dehn.it • www.dehn.it

: Provato • NEU: Nuovo • !: Tipo obsoleto
: Connettore a croce • : Connettore longitudinale • : Connettore parallelo • : Connettore a T • : Morsetto per connettore parallelo • : Morsetto per connettore a T
: Fascetta per connettore parallelo • : Fascetta per connettore a T • : Barra equipotenziale • : Elemento di collegamento