Scheda tecnica: Morsetto di collegamento

AK TE 20.30 8.12 FL40 STTZN (610 010)

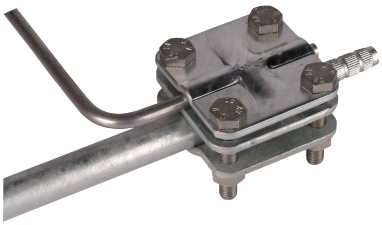

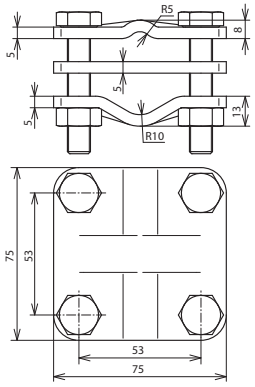

Dimensioni

Tipo	AK TE 20.30 8.12 FL40 STTZN
Art.	**610 010**
Materiale	**Fe/tZn**
Per dispersori di profondità Ø	20-30 mm
Campo di fissaggio Td/Pt	8-12,5 / -40 mm
Campo di serraggio (semirigido / cordato)	50-95 mm²
Vite	M10 x 55 mm
Materiale vite / dado	**INOX**
Corrente di corto circuito (AC 50 Hz / DC) (1 s; ≤ 300 °C)	18 kA
Portata di corrente di fulmine (10/350 µs)	I_{imp} 50 kA *)
Riferimento normativo	CEI EN 62561-1

Masterdata	
Peso netto	786 g/pz.
Codice GTIN (EAN)	4013364022010
Confezione	1 pz.
Codice doganale (Nomenclatura Combinata EU)	85359000

Dati tecnici, dimensioni, pesi e materie prime possono subire variazioni dovute al progresso tecnologico. I disegni sono solo indicativi.

*) Per l'attribuzione precisa vedere il certificato di prova.

© DEHN ITALIA S.P.A . • Via G. di Vittorio 1/b • 39100 Bolzano • Italy • Tel. +39 471 561300 • info@dehn.it • www.dehn.it

: Provato • NEU: Nuovo • !: Tipo obsoleto
: Connettore a croce • : Connettore longitudinale • : Connettore parallelo • : Connettore a T • : Morsetto per connettore parallelo • : Morsetto per connettore a T
: Fascetta per connettore parallelo • : Fascetta per connettore a T • : Barra equipotenziale • : Elemento di collegamento