AL ZF DUL 6.10 B5.2 6.5 L81 STTZN (377 201)



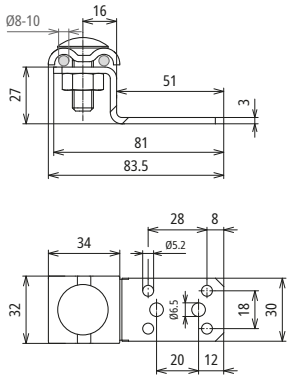

Dimensioni

Tipo	AL ZF DUL 6.10 B5.2 6.5 L81 STTZN
Art.	**377 201**
Materiale staffa	**Fe/tZn**
Spessore materiale (t1)	3 mm
Fissaggio	[4x] Ø5,2 / [2x] Ø6,5 mm
Possibilitá di fissaggio	rivetti oppure viti
Avvertenza	secondo CEI EN 62305-3 allegato 1 devono essere utilizati per il collegamento con materiale di spessore ≥ 0,5mm pz. 4 rivetti Ø5mm, pz. 2 rivetti Ø6mm oppure con materiale di spessore ≥ 2mm pz. 2 viti Ø6,3mm in INOX
Materiale cavallotto doppio	**Fe/tZn**
Vite	M10 x 30 mm
Materiale vite / dado	**Fe/tZn**
Connessione	longitudinale / trasversale
Collegamento con	cavallotto doppio
Campo di serraggio Td	8-10 mm
Portata di corrente di fulmine (10/350 µs)	50 kA *)
Riferimento normativo	CEI EN 62561-1

Masterdata	
Peso netto	117,5 g/pz.
Codice GTIN (EAN)	4013364525122
Confezione	50 pz.
Codice doganale (Nomenclatura Combinata EU)	85359000

Dati tecnici, dimensioni, pesi e materie prime possono subire variazioni dovute al progresso tecnologico. I disegni sono solo indicativi.

*) Per l'attribuzione precisa vedere il certificato di prova.

© DEHN ITALIA S.P.A . • Via G. di Vittorio 1/b • 39100 Bolzano • Italy • Tel. +39 471 561300 • info@dehn.it • www.dehn.it

: Provato • NEU: Nuovo • !: Tipo obsoleto
: Connettore a croce • : Connettore longitudinale • : Connettore parallelo • : Connettore a T • : Morsetto per connettore parallelo • : Morsetto per connettore a T
: Fascetta per connettore parallelo • : Fascetta per connettore a T • : Barra equipotenziale • : Elemento di collegamento