AL ZF B11.11 B5.2 6.5 L81 AL (377 005)



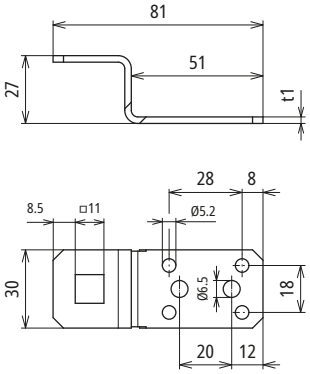

Dimensioni

Tipo	AL ZF B11.11 B5.2 6.5 L81 AL
Art.	**377 005**
Materiale staffa	Al
Spessore materiale (t1)	3 mm
Fissaggio	[4x] Ø5,2 / [2x] Ø6,5 mm
Possibilitá di fissaggio	rivetti oppure viti autoforanti
Avvertenza	secondo CEI EN 62305-3 allegato 1 devono essere utilizati per il collegamento con materiale di spessore ≥ 0,5mm pz. 4 rivetti Ø5mm, pz. 2 rivetti Ø6mm oppure con materiale di spessore ≥ 2mm pz. 2 viti Ø6,3mm in INOX
Connessione	longitudinale / trasversale
Collegamento con	buco quadrato 11x11 mm (connettore KS)
Portata di corrente di fulmine (10/350 µs)	I_{imp} 100 kA *)
Riferimento normativo	CEI EN 62561-1

Masterdata	
Peso netto	21,9 g/pz.
Codice GTIN (EAN)	4013364024908
Confezione	50 pz.
Codice doganale (Nomenclatura Combinata EU)	85359000

Dati tecnici, dimensioni, pesi e materie prime possono subire variazioni dovute al progresso tecnologico. I disegni sono solo indicativi.

*) Per l'attribuzione precisa vedere il certificato di prova.

© DEHN ITALIA S.P.A . • Via G. di Vittorio 1/b • 39100 Bolzano • Italy • Tel. +39 471 561300 • info@dehn.it • www.dehn.it

: Provato • NEU: Nuovo • !: Tipo obsoleto
: Connettore a croce • : Connettore longitudinale • : Connettore parallelo • : Connettore a T • : Morsetto per connettore parallelo • : Morsetto per connettore a T
: Fascetta per connettore parallelo • : Fascetta per connettore a T • : Barra equipotenziale • : Elemento di collegamento