Barra equipotenziale R15 con sistema a morsettiera componibile/componenti sciolti

PAS AH RK 7X25 2X8.10 1XFL30 (563010)

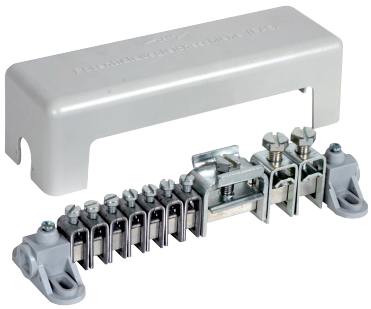

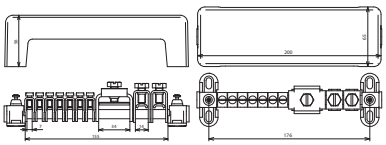

Dimensioni

Tipo	PAS AH RK 7X25 2X8.10 1XFL30
Art.	**563010**
Collegamento (rigido / semirigido)	7x 2,5-25 mm²
Collegamento Td (rigido / semirigido)	2 x 8-10 mm oppure 16-95 mm²
Collegamento Pt	1x -30 x 4 mm
Barra di contatto	**ottone/gal Sn**
Sezione	100 mm²
Fissaggio	[4x] 6 x 12 mm
Portata di corrente di fulmine (10/350 µs)	100 kA *)
Corrente di corto circuito (50 Hz) (1 s; ≤ 300 °C)	9,2 kA *)
Prova con corrente continua (25 A; ≤ 45 K)	superata *)
Riferimento normativo	CEI EN 62561-1

Masterdata	
Peso netto	469,1 g/pz.
Codice doganale (Nomenclatura Combinata EU)	85359000
Codice GTIN (EAN)	4013364027800
Confezione	1 pz.

Dati tecnici, dimensioni, pesi e materie prime possono subire variazioni dovute al progresso tecnologico. I disegni sono solo indicativi.

*) Per l'attribuzione precisa vedere il certificato di prova.

© DEHN ITALIA S.P.A . • Via G. di Vittorio 1/b • 39100 Bolzano • Italy • Tel. +39 471 561300 • info@dehn.it • www.dehn.it

: Provato • NEU: Nuovo • !: Tipo obsoleto
: Connettore a croce • : Connettore longitudinale • : Connettore parallelo • : Connettore a T • : Morsetto per connettore parallelo • : Morsetto per connettore a T
: Fascetta per connettore parallelo • : Fascetta per connettore a T • : Barra equipotenziale • : Elemento di collegamento