Staffa portafilo adattatore tondo per FB e KF

RLA 10 FB KF K SW (253023)

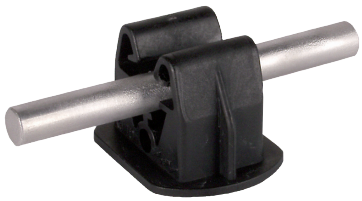

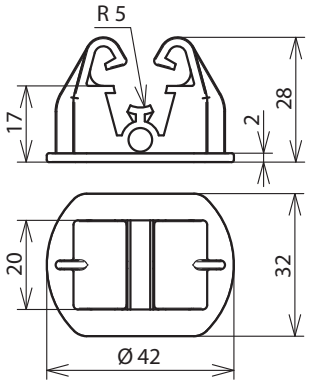

Dimensioni

Per il fissaggio a scatto sulla staffa portafilo per tetti per FB (art. 253015) per conduttori Td 10 mm, posa libera del conduttore.
Adattatori per conduttori Td 6 mm Art. 253 022 su richiesta.

Tipo	**RLA 10 FB KF K SW**
Art.	**253023**
Staffa portafilo serraggio Td	10 mm
Materiale	**materiale plastica**
Colore	nero ●

Masterdata	
Peso netto	8 g/pz.
Codice doganale (Nomenclatura Combinata EU)	85389099
Codice GTIN (EAN)	4013364022249
Confezione	50 pz.

Dati tecnici, dimensioni, pesi e materie prime possono subire variazioni dovute al progresso tecnologico. I disegni sono solo indicativi.

© DEHN ITALIA S.P.A . • Via G. di Vittorio 1/b • 39100 Bolzano • Italy • Tel. +39 471 561300 • info@dehn.it • www.dehn.it

: Provato • NEU: Nuovo • !: Tipo obsoleto
: Connettore a croce • : Connettore longitudinale • : Connettore parallelo • : Connettore a T • : Morsetto per connettore parallelo • : Morsetto per connettore a T
: Fascetta per connettore parallelo • : Fascetta per connettore a T • : Barra equipotenziale • : Elemento di collegamento