DEHNguard PCB

DG PCB 275 FM (952710)

- Integrazione di moduli di protezione DEHNguard su schede di circuiti stampati di apparecchi elettrici ed elettronici
- Impiego facile e flessibile per tutti i circuiti
- Impossibilità di inversione in fase di sostituzione per mezzo di una codifica sull'elemento base e sul modulo di protezione



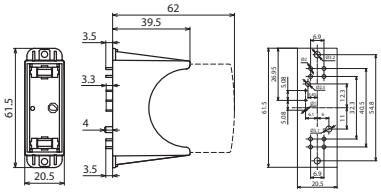

Dimensioni

Zoccolo unipolare per il montaggio su schede di circuiti stampati di dispositivi per i moduli DEHNguard.

Tipo	**DG PCB 275 FM**
Art.	**952710**
Modulo di protezione corrispondente	DG MOD 275 (Art. 952 010)
Tensione continua massima AC (modulo)	275 V
Temperatura d'esercizio (T_U)	-40 °C ... +80 °C
Montaggio su	fissato con saldatura direttamente nel circuito stampato
Materiale involucro	termoplastico, colore rosso, UL 94 V-0
Grado di protezione	IP 20 (con modulo di protezione innestato)
Contatto FM / forma contatto	scambio
Portata AC	125 V / 0,1 A
Portata DC	42 V / 0,5 A; 24 V / 1 A; 12 V / 2 A
Temperatura di saldatura FM	max 260 °C / 5 sec.

Masterdata	
Peso netto	18,3 g/pz.
Codice doganale (Nomenclatura Combinata EU)	85366930
Codice GTIN (EAN)	4013364149830
Confezione	72 pz.

Dati tecnici, dimensioni, pesi e materie prime possono subire variazioni dovute al progresso tecnologico. I disegni sono solo indicativi.

© DEHN ITALIA S.P.A . • Via G. di Vittorio 1/b • 39100 Bolzano • Italy • Tel. +39 471 561300 • info@dehn.it • www.dehn.it