RD 10 V4A R80M (860 010)

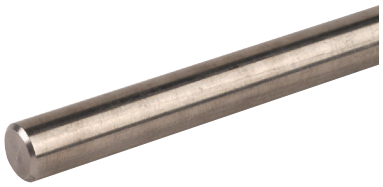

Tondo in acciaio inossidabile secondo CEI EN 62561-2 (CEI 81-24), per l'impiego in impianti parafulmine, impianti di terra oppure sistemi equipotenziali.

Se il conduttore tondo in acciaio inossidabile (Td 10 mm) viene messo a terra, si deve usare il materiale in acciaio INOX (V4A) con una percentuale di molibdeno > 2% ad es. 1.4571, 1.4404 secondo CEI EN 62561-2 (CEI 81-24), CEI EN 62305-3 (CEI 81-10/3) e DIN VDE 0151.

Tipo	**RD 10 V4A R80M**
Art.	**860 010**
Diametro Ø conduttore	10 mm
Sezione	78 mm²
Materiale	**INOX (V4A)**
Materiale n.	1.4571 / 1.4404
ASTM / AISI	316Ti / 316L
Riferimento normativo	in appoggio a CEI EN 62561-2
Conduttanza specifica	≥ 1,25 m / Ohm mm²
Resistenza specifica	≤ 0,8 Ohm mm² / m
Corrente di corto circuito (AC 50 Hz / DC) (1 s; ≤ 300 °C)	2,9 kA
Tolleranza di lunghezza	+/- 5%

Masterdata	
Peso netto	617 g/m
Codice GTIN (EAN)	4013364019997
Confezione	80 M
Codice doganale (Nomenclatura Combinata EU)	72210010

Dati tecnici, dimensioni, pesi e materie prime possono subire variazioni dovute al progresso tecnologico. I disegni sono solo indicativi.

I conduttori tondi possono essere forniti solamente in matasse intere.
I conduttori tondi con dimensioni e materie prime diverse descritti nella serie di norme CEI EN 62561, sono fornibili su richiesta.

© DEHN ITALIA S.P.A . • Via G. di Vittorio 1/b • 39100 Bolzano • Italy • Tel. +39 471 561300 • info@dehn.it • www.dehn.it

: Provato • NEU: Nuovo • !: Tipo obsoleto
: Connettore a croce • : Connettore longitudinale • : Connettore parallelo • : Connettore a T • : Morsetto per connettore parallelo • : Morsetto per connettore a T
: Fascetta per connettore parallelo • : Fascetta per connettore a T • : Barra equipotenziale • : Elemento di collegamento