RS D70.90 BB16 V2A ZG (106 353)



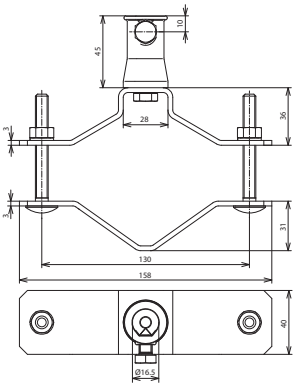

Dimensioni

Con adattatore di fissaggio per distanziatore (Ø16 mm), per il fissaggio su tubi fino a Ø90 mm.

Tipo	**RS D70.90 BB16 V2A ZG**
Art.	**106 353**
Materiale collare	**INOX**
Campo di serraggio tubo Ø	70-90 mm (2 $^{1}/_{4}$-3“)
Materiale boccola	**zama**
Vite	M8 x 70 / M8 x 12 mm
Materiale vite / dado	**INOX**

Masterdata	
Peso netto	466,2 g/pz.
Codice GTIN (EAN)	4013364096912
Confezione	1 pz.
Codice doganale (Nomenclatura Combinata EU)	85389099

Dati tecnici, dimensioni, pesi e materie prime possono subire variazioni dovute al progresso tecnologico. I disegni sono solo indicativi.

© DEHN ITALIA S.P.A . • Via G. di Vittorio 1/b • 39100 Bolzano • Italy • Tel. +39 471 561300 • info@dehn.it • www.dehn.it

: Provato • NEU: Nuovo • !: Tipo obsoleto
: Connettore a croce • : Connettore longitudinale • : Connettore parallelo • : Connettore a T • : Morsetto per connettore parallelo • : Morsetto per connettore a T
: Fascetta per connettore parallelo • : Fascetta per connettore a T • : Barra equipotenziale • : Elemento di collegamento