BW90 B17 21 16 V2A (106 329)

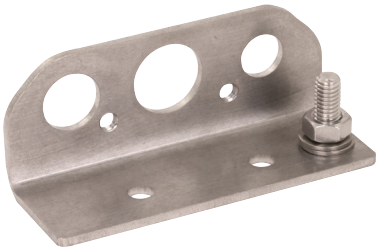

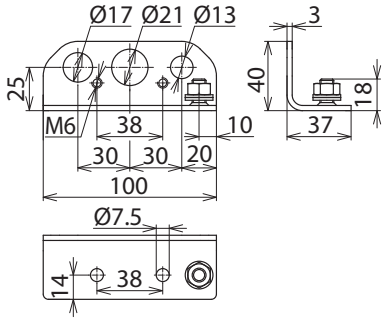

Dimensioni

Con 3 fori di montaggio per 3 dimensioni diverse di DEHNgate, p.es. art. n. 1x 929 042 + 1x 929 057 + 1x (929 043, 929 044, 929 045 oppure 929 059).

Tipo	**BW90 B17 21 16 V2A**
Art.	**106 329**
Materiale	**INOX**

Masterdata	
Peso netto	152,63 g/pz.
Codice GTIN (EAN)	4013364107182
Confezione	1 pz.
Codice doganale (Nomenclatura Combinata EU)	85389099

Dati tecnici, dimensioni, pesi e materie prime possono subire variazioni dovute al progresso tecnologico. I disegni sono solo indicativi.

© DEHN ITALIA S.P.A . • Via G. di Vittorio 1/b • 39100 Bolzano • Italy • Tel. +39 471 561300 • info@dehn.it • www.dehn.it

: Provato • NEU: Nuovo • !: Tipo obsoleto
: Connettore a croce • : Connettore longitudinale • : Connettore parallelo • : Connettore a T • : Morsetto per connettore parallelo • : Morsetto per connettore a T
: Fascetta per connettore parallelo • : Fascetta per connettore a T • : Barra equipotenziale • : Elemento di collegamento