DEHNguard PCB

DG PCB NPE (952650)

- Integrazione di moduli di protezione DEHNguard su schede di circuiti stampati di apparecchi elettrici ed elettronici
- Impiego facile e flessibile per tutti i circuiti
- Impossibilità di inversione in fase di sostituzione per mezzo di una codifica sull'elemento base e sul modulo di protezione



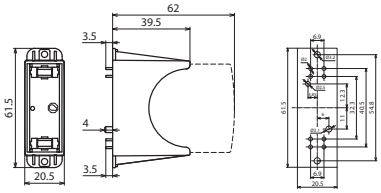

Dimensioni

Zoccolo unipolare per il montaggio su schede di circuiti stampati di dispositivi per i moduli DEHNguard.

Tipo	**DG PCB NPE**
Art.	**952650**
Modulo di protezione corrispondente	DG MOD NPE (Art. 952 050)
Tensione continua massima AC (modulo)	255 V
Temperatura d'esercizio (T_U)	-40 °C ... +80 °C
Montaggio su	fissato con saldatura direttamente nel circuito stampato
Materiale involucro	termoplastico, colore rosso, UL 94 V-0
Grado di protezione	IP 20 (con modulo di protezione innestato)

Masterdata	
Peso netto	17,5 g/pz.
Codice doganale (Nomenclatura Combinata EU)	85366930
Codice GTIN (EAN)	4013364149823
Confezione	72 pz.

Dati tecnici, dimensioni, pesi e materie prime possono subire variazioni dovute al progresso tecnologico. I disegni sono solo indicativi.