Punti fissi di terra

EFPM M10 12 V4A L230 STTZN (478011)

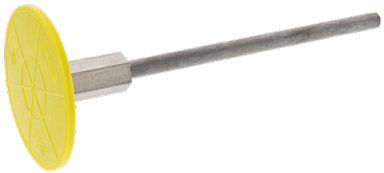

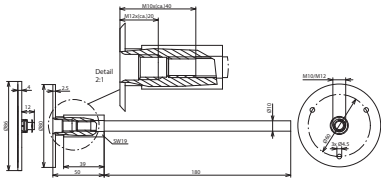

Dimensioni

Tipo	EFPM M10 12 V4A L230 STTZN
Art.	**478011**
Filetto di connessione	M10 / M12
Materiale piastra	**INOX (V4A)**
Materiale n.	1.4571 / 1.4404 / 1.4401
ASTM / AISI	316Ti / 316L / 316
Materiale astina collegamento	**Fe/tZn**
Dimensioni astina di collegamento (Ø / lunghezza)	10 / 180 mm
Lunghezza minima viti M10	35 mm (lunghezza filetto 40 mm)
Lunghezza minima viti M12	15 mm (lunghezza filetto 20 mm)
Corrente di corto circuito (AC 50 Hz / DC) (1 s; ≤ 300 °C)	6,5 kA
Portata di corrente di fulmine (10/350 µs)	I_{imp} 100 kA
Riferimento normativo	CEI EN 62561-1

Masterdata	
Peso netto	1 pz./st
Codice doganale (Nomenclatura Combinata EU)	85359000
Codice GTIN (EAN)	4013364033054
Confezione	25 st

Dati tecnici, dimensioni, pesi e materie prime possono subire variazioni dovute al progresso tecnologico. I disegni sono solo indicativi.

© DEHN ITALIA S.P.A . • Via G. di Vittorio 1/b • 39100 Bolzano • Italy • Tel. +39 471 561300 • info@dehn.it • www.dehn.it

: Provato • NEU: Nuovo • !: Tipo obsoleto
: Connettore a croce • : Connettore longitudinale • : Connettore parallelo • : Connettore a T • : Morsetto per connettore parallelo • : Morsetto per connettore a T
: Fascetta per connettore parallelo • : Fascetta per connettore a T • : Barra equipotenziale • : Elemento di collegamento