Scheda tecnica: Zoccolo in cemento

BES 17KG KT16 ULP D337 (102 013)



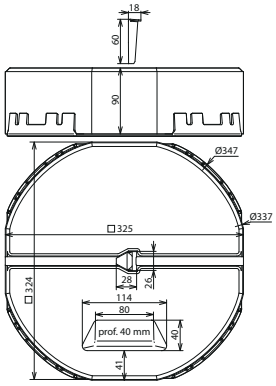

Dimensioni

Zoccolo in cemento per aste di captazione, per la protezione di piccole costruzioni su tetti piani e per il fissaggio di distanziatori ad es. per anelli perimetrali separati, oppure per aste di captazione indipendenti con treppiede.
Esecuzione sovrapponibile e base di supporto adattata, per aste di captazione Ø16 mm, bombate, con riduzione di diametro o distanziatori DEHNiso Ø16 mm.

Tipo	**BES 17KG KT16 ULP D337**
Art.	**102 013**
Diritto di brevetto per modelli di utilità	Dt.Gbm.Nr. 94 07 712.6
Esecuzione	sovrapponibile
Attacco	Ø 16 mm
Diametro Ø	337 mm
Materiale	**cemento (C45/55)**

Masterdata	
Peso netto	17,8 kg/pz.
Codice GTIN (EAN)	4013364105102
Confezione	1 pz.
Codice doganale (Nomenclatura Combinata EU)	68109100

Dati tecnici, dimensioni, pesi e materie prime possono subire variazioni dovute al progresso tecnologico. I disegni sono solo indicativi.

© DEHN ITALIA S.P.A . • Via G. di Vittorio 1/b • 39100 Bolzano • Italy • Tel. +39 471 561300 • info@dehn.it • www.dehn.it

: Provato • NEU: Nuovo • !: Tipo obsoleto
: Connettore a croce • : Connettore longitudinale • : Connettore parallelo • : Connettore a T • : Morsetto per connettore parallelo • : Morsetto per connettore a T
: Fascetta per connettore parallelo • : Fascetta per connettore a T • : Barra equipotenziale • : Elemento di collegamento