MMVK 3.5 8.10 SKM8X30 STBLANK (390 565)



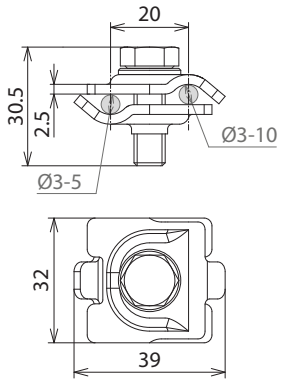

Dimensioni

Tipo	MMVK 3.5 8.10 SKM8X30 STBLANK
Art.	**390 565**
Materiale morsetto	**Fe/non zincato**
Campo di serraggio Td/Td	8-10 / 3-5 3-5 / 3-5 mm
Spessore materiale	2,5 mm
Vite	M8 x 30 mm
Materiale della vite	**Fe/tZn**
Materiale rondella	**INOX**
Portata di corrente di fulmine (10/350 µs)	I_{imp} 50 kA *)
Riferimento normativo	CEI EN 62561-1

Masterdata	
Peso netto	50,3 g/pz.
Codice GTIN (EAN)	4013364385313
Confezione	50 pz.
Codice doganale (Nomenclatura Combinata EU)	85359000

Dati tecnici, dimensioni, pesi e materie prime possono subire variazioni dovute al progresso tecnologico. I disegni sono solo indicativi.

*) Per l'attribuzione precisa vedere il certificato di prova.

© DEHN ITALIA S.P.A . • Via G. di Vittorio 1/b • 39100 Bolzano • Italy • Tel. +39 471 561300 • info@dehn.it • www.dehn.it

: Provato • NEU: Nuovo • !: Tipo obsoleto
: Connettore a croce • : Connettore longitudinale • : Connettore parallelo • : Connettore a T • : Morsetto per connettore parallelo • : Morsetto per connettore a T
: Fascetta per connettore parallelo • : Fascetta per connettore a T • : Barra equipotenziale • : Elemento di collegamento