Scheda tecnica: Morsetto di collegamento per travi in acciaio

AK 6.10 KB S KBF3 18 V2A (372 119)

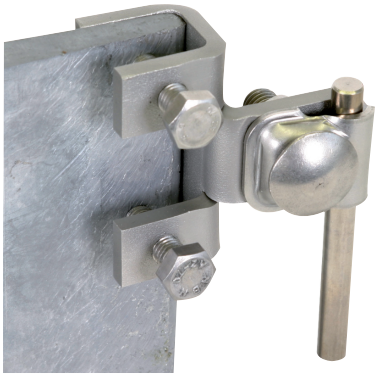

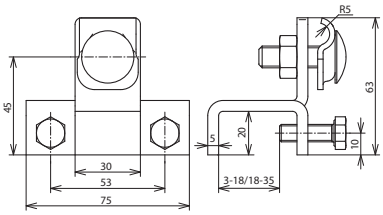

Dimensioni

Tipo	AK 6.10 KB S KBF3 18 V2A
Art.	**372 119**
Campo di serraggio	3-18 mm
Materiale morsetto	INOX
Campo di serraggio Td	6-10 mm
Vite	M8x 25 mm
Materiale vite / dado	INOX
Collegamento con	cavallotto
Portata di corrente di fulmine (10/350 µs)	50 kA *)
Riferimento normativo	CEI EN 62561-1

Masterdata	
Peso netto	277,2 g/pz.
Codice GTIN (EAN)	4013364119178
Confezione	25 pz.
Codice doganale (Nomenclatura Combinata EU)	85359000

Dati tecnici, dimensioni, pesi e materie prime possono subire variazioni dovute al progresso tecnologico. I disegni sono solo indicativi.

*) Per l'attribuzione precisa vedere il certificato di prova.

© DEHN ITALIA S.P.A . • Via G. di Vittorio 1/b • 39100 Bolzano • Italy • Tel. +39 471 561300 • info@dehn.it • www.dehn.it

: Provato • NEU: Nuovo • !: Tipo obsoleto
: Connettore a croce • : Connettore longitudinale • : Connettore parallelo • : Connettore a T • : Morsetto per connettore parallelo • : Morsetto per connettore a T
: Fascetta per connettore parallelo • : Fascetta per connettore a T • : Barra equipotenziale • : Elemento di collegamento