Palo del tubo portante per tubi portanti PRFV/Al e aste di captazione D40

SRS D50 300 300 H500 STTZN (105244)



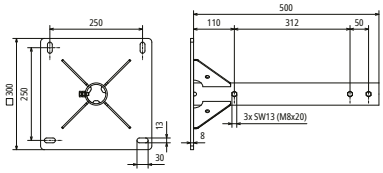

Dimensioni

NEW

Tipo	SRS D50 300 300 H500 STTZN
Art.	**105244**
Materiale	**Fe/tZn**
Attacco	Ø 50 mm e Ø 40 mm *)
Fissaggio	4x 13 x 30 mm
Misure della piastra	300 x 300 x 8 mm
Altezza	500 mm

Masterdata	
Peso netto	9,5 kg/pz.
Codice doganale (Nomenclatura Combinata EU)	85389099
Codice GTIN (EAN)	4013364503069
Confezione	1 pz.

Dati tecnici, dimensioni, pesi e materie prime possono subire variazioni dovute al progresso tecnologico. I disegni sono solo indicativi.

*) Il fissaggio delle aste di captazione Ø 40 mm è possibile solo con il set adattatore n. art. 107 399 e il fissaggio dei tubi portanti HVI Ø 40 mm è possibile solo con il set adattatore n. art. 819 799.

© DEHN ITALIA S.P.A . • Via G. di Vittorio 1/b • 39100 Bolzano • Italy • Tel. +39 471 561300 • info@dehn.it • www.dehn.it

: Provato • NEU: Nuovo • !: Tipo obsoleto
: Connettore a croce • : Connettore longitudinale • : Connettore parallelo • : Connettore a T • : Morsetto per connettore parallelo • : Morsetto per connettore a T
: Fascetta per connettore parallelo • : Fascetta per connettore a T • : Barra equipotenziale • : Elemento di collegamento