Scheda tecnica: Morsetto di sezionamento UNI

UTK 7.10 7.10 S ZP STTZN (459 003)

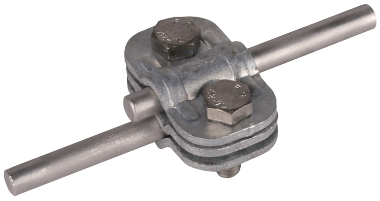

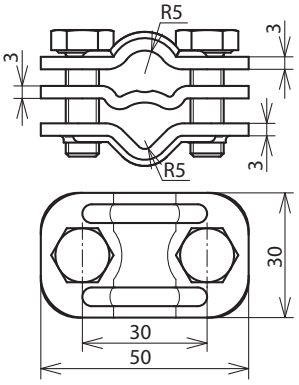

Dimensioni

Tipo	UTK 7.10 7.10 S ZP STTZN
Art.	**459 003**
Materiale	**Fe/tZn**
Campo di serraggio Td/Td	7-10 / 7-10 mm
Vite	M8 x 25 mm
Materiale della vite	**INOX**
Distanza viti	30 mm
Spessore materiale (t1)	3 mm
Portata di corrente di fulmine (10/350 µs)	100 kA *)
Riferimento normativo	CEI EN 62561-1

Masterdata	
Peso netto	126 g/pz.
Codice GTIN (EAN)	4013364025202
Confezione	50 pz.
Codice doganale (Nomenclatura Combinata EU)	85359000

Dati tecnici, dimensioni, pesi e materie prime possono subire variazioni dovute al progresso tecnologico. I disegni sono solo indicativi.

*) Per l'attribuzione precisa vedere il certificato di prova.

© DEHN ITALIA S.P.A . • Via G. di Vittorio 1/b • 39100 Bolzano • Italy • Tel. +39 471 561300 • info@dehn.it • www.dehn.it

: Provato • NEU: Nuovo • !: Tipo obsoleto
: Connettore a croce • : Connettore longitudinale • : Connettore parallelo • : Connettore a T • : Morsetto per connettore parallelo • : Morsetto per connettore a T
: Fascetta per connettore parallelo • : Fascetta per connettore a T • : Barra equipotenziale • : Elemento di collegamento