AK 16 AS SAK MS (308 411)

- Risparmio di spazio
- 2 viti di fissaggio per conduttore

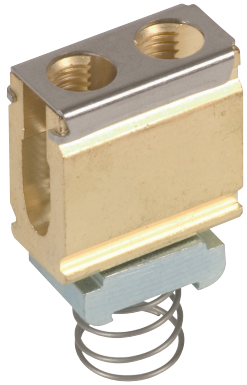

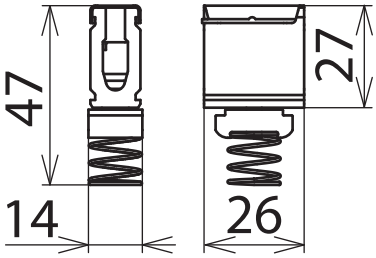

Dimensioni

Per il collegamento di conduttori equipotenziali al profilato AS SAK 1000 V2A.

Tipo	**AK 16 AS SAK MS**
Art.	**308 411**
Sezione di collegamento rigido	16 mm²
Montaggio su	profilato

Masterdata	
Peso netto	55,6 g/pz.
Codice GTIN (EAN)	4013364070578
Confezione	1 pz.
Codice doganale (Nomenclatura Combinata EU)	85369010

Dati tecnici, dimensioni, pesi e materie prime possono subire variazioni dovute al progresso tecnologico. I disegni sono solo indicativi.

© DEHN ITALIA S.P.A . • Via G. di Vittorio 1/b • 39100 Bolzano • Italy • Tel. +39 471 561300 • info@dehn.it • www.dehn.it

: Provato • NEU: Nuovo • !: Tipo obsoleto
: Connettore a croce • : Connettore longitudinale • : Connettore parallelo • : Connettore a T • : Morsetto per connettore parallelo • : Morsetto per connettore a T
: Fascetta per connettore parallelo • : Fascetta per connettore a T • : Barra equipotenziale • : Elemento di collegamento