Barra equipotenziale K12 con morsetti ad innesto

PAS 11AK (563200)

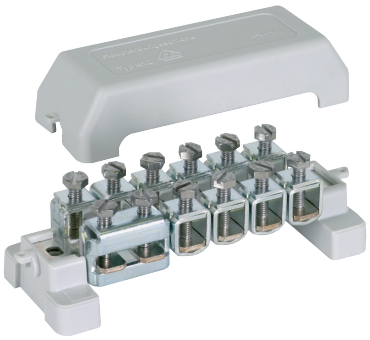

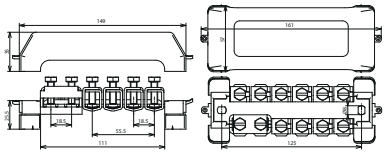

Dimensioni

Tipo	PAS 11AK
Art.	**563200**
Collegamento (rigido / semirigido / flessibile)	10 x 2,5-95 mm²
Collegamento Td	oppure 10 x -10 mm
Collegamento Pt	1 x -30 x 4 mm
Materiale morsetto a gabbia	**Fe/tZn**
Materiale barra di contatto	**Cu/gal Sn**
Sezione	30 mm²
Fissaggio	[2x] 6 x 8 mm
Supporti di fissaggio	K (grigio)
Coperchio	K (grigio / piombabile)
Portata di corrente di fulmine (10/350 µs)	I_{imp} 100 kA / I_{imp} 50 kA *)
Corrente di corto circuito (50 Hz) (1 s; ≤ 300 °C)	8,1 kA *)
Prova con corrente continua (25 A; ≤ 45 K)	superata *)
Riferimento normativo	CEI EN 62561-1
Esecuzione	privo di alogeni

Masterdata	
Peso netto	1 pz./st
Codice doganale (Nomenclatura Combinata EU)	85359000
Codice GTIN (EAN)	4013364056558
Confezione	1 st

Dati tecnici, dimensioni, pesi e materie prime possono subire variazioni dovute al progresso tecnologico. I disegni sono solo indicativi.

*) Per l'attribuzione precisa vedere il certificato di prova.

© DEHN ITALIA S.P.A . • Via G. di Vittorio 1/b • 39100 Bolzano • Italy • Tel. +39 471 561300 • info@dehn.it • www.dehn.it

: Provato • NEU: Nuovo • !: Tipo obsoleto
: Connettore a croce • : Connettore longitudinale • : Connettore parallelo • : Connettore a T • : Morsetto per connettore parallelo • : Morsetto per connettore a T
: Fascetta per connettore parallelo • : Fascetta per connettore a T • : Barra equipotenziale • : Elemento di collegamento