Equipotenzialità per sistemi portacavi per ambienti Ex zona 2/22

PAK 70 M8 EX KB ER (306202)



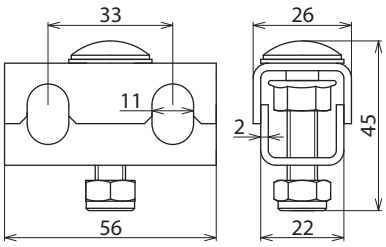

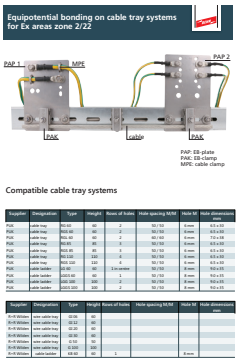

Dimensioni

Morsetto PA (PAK) corsia di cavi
- Collegamento solo con conduttore di equipotenzialità ad anello 70 mm², art. n. 832 292 (conduttore cordato stagnato)
- Fissaggio alla corsia di cavi con buco laterale o alla piastra PA (PAP 1 / PAP 2)
- Morsetto PA viene montato ca. ogni 0,5 m

Tipo	**PAK 70 M8 EX KB ER**
Art.	**306202**
Materiale	**INOX**
Materiale n.	1.4301
ASTM / AISI	AISI 304
Connessione a	PAP 1 EX KB ER e PAP 2 EX KB ER o corsia per cavi ossia per tensione ampia dei cavi
Campo di serraggio conduttore ad anello PA	70 mm², **Cu/gal Sn**
Vite	M8 x 40 mm
Materiale vite / dado	**INOX**
N. materiale vite / dado	1.4301
ASTM / AISI vite / dado	AISI 304
Zona Ex	2/22
Corrente di cortocircuito AC (50 Hz / 5 s)	1,5 kA
Corrente di cortocircuito DC (5 s)	250 A

Masterdata	
Peso netto	71 g/pz.
Codice doganale (Nomenclatura Combinata EU)	85359000
Codice GTIN (EAN)	4013364327351
Confezione	50 pz.

Dati tecnici, dimensioni, pesi e materie prime possono subire variazioni dovute al progresso tecnologico. I disegni sono solo indicativi.

© DEHN ITALIA S.P.A . • Via G. di Vittorio 1/b • 39100 Bolzano • Italy • Tel. +39 471 561300 • info@dehn.it • www.dehn.it

: Provato • NEU: Nuovo • !: Tipo obsoleto
: Connettore a croce • : Connettore longitudinale • : Connettore parallelo • : Connettore a T • : Morsetto per connettore parallelo • : Morsetto per connettore a T
: Fascetta per connettore parallelo • : Fascetta per connettore a T • : Barra equipotenziale • : Elemento di collegamento