STAK 3X16 (900 588)

- Consente il collegamento passante a „“V““ (connessione di 3 conduttori) su apparecchi di protezione da sovratensioni fino a 16 mm²
- Consente un collegamento passante a „“V““, secondo CEI 64-8 ottimale nell‘ambito dell‘EMC

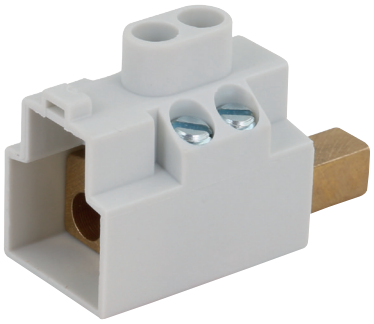

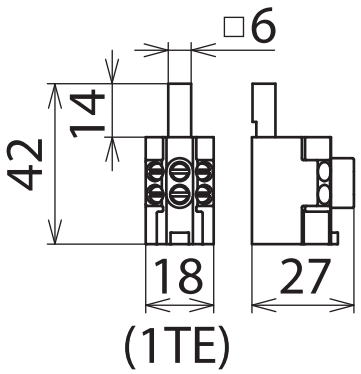

Dimensioni

Morsetto di collegamento a perno, per la realizzazione di un collegamento passante a „“V““ di scaricatori per corrente di fulmine e limitatori di sovratensione, secondo CEI 64-8 parte 534 ottimale nell’ambito dell’EMC.

Tipo	**STAK 3X16**
Art.	**900 588**
Tensione nominale AC / DC (U_N)	690 V / 1500 V
Corrente di carico nominale AC (I_L)	160 A
Corrente di carico per il collegamento a V	80 A
Corrente impulsiva di fulmine (10/350 µs): (I_{imp})	25 kA
Tensione nominale di tenuta all’isolamento (U_i)	1000 V
Tensione nominale di tenuta all’impulso (U_{imp})	8 kV
Temperatura d’esercizio (T_U)	-40 °C ... +80 °C
Sezione del collegamento (min.)	1,5 mm² rigido / flessibile
Sezione del collegamento (max.)	16 mm² semirigido / 10 mm² flessibile
Modalità di collegamento	davanti

Masterdata	
Peso netto	31,42 g/pz.
Codice GTIN (EAN)	4013364323933
Confezione	4 pz.
Codice doganale (Nomenclatura Combinata EU)	85369010

Dati tecnici, dimensioni, pesi e materie prime possono subire variazioni dovute al progresso tecnologico. I disegni sono solo indicativi.

© DEHN ITALIA S.P.A . • Via G. di Vittorio 1/b • 39100 Bolzano • Italy • Tel. +39 471 561300 • info@dehn.it • www.dehn.it

: Provato • NEU: Nuovo • !: Tipo obsoleto
: Connettore a croce • : Connettore longitudinale • : Connettore parallelo • : Connettore a T • : Morsetto per connettore parallelo • : Morsetto per connettore a T
: Fascetta per connettore parallelo • : Fascetta per connettore a T • : Barra equipotenziale • : Elemento di collegamento