Scheda tecnica: Morsetto a compressione

KS 7.10 B10.5 AL (347 205)

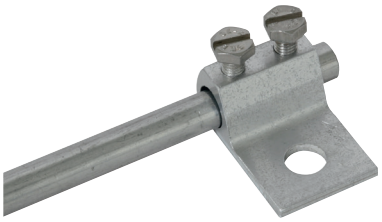

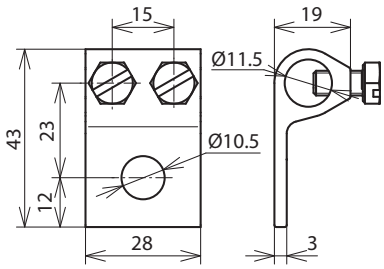

Dimensioni

Tipo	KS 7.10 B10.5 AL
Art.	**347 205**
Campo di serraggio Td	7-10 mm
Materiale	Al
Foro di fissaggio Ø	10,5 mm
Vite	M6 x 12 mm
Materiale della vite	INOX
Portata di corrente di fulmine (10/350 µs)	100 kA *)
Riferimento normativo	CEI EN 62561-1

Masterdata	
Peso netto	24,9 g/pz.
Codice GTIN (EAN)	4013364136601
Confezione	100 pz.
Codice doganale (Nomenclatura Combinata EU)	85359000

Dati tecnici, dimensioni, pesi e materie prime possono subire variazioni dovute al progresso tecnologico. I disegni sono solo indicativi.

*) Per l'attribuzione precisa vedere il certificato di prova.

© DEHN ITALIA S.P.A . • Via G. di Vittorio 1/b • 39100 Bolzano • Italy • Tel. +39 471 561300 • info@dehn.it • www.dehn.it

: Provato • NEU: Nuovo • !: Tipo obsoleto
: Connettore a croce • : Connettore longitudinale • : Connettore parallelo • : Connettore a T • : Morsetto per connettore parallelo • : Morsetto per connettore a T
: Fascetta per connettore parallelo • : Fascetta per connettore a T • : Barra equipotenziale • : Elemento di collegamento