# Staffa portafilo per conduttura CUI

## LH ZS 20 H10 B6.5X16 V2A (275229)

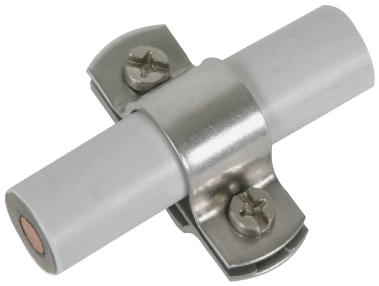

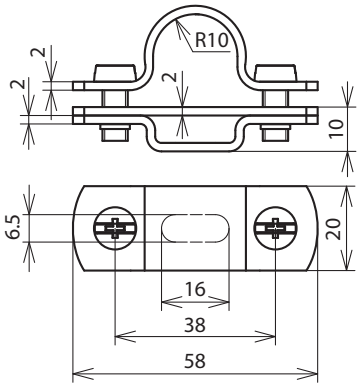


Dimensioni

| Tipo | LH ZS 20 H10 B6.5X16 V2A |
|---|---|
| **Art.** | **275229** |
| Posa del conduttore | fissa |
| Materiale della vite | INOX |
| Materiale staffa portafilo | INOX |
| Staffa portafilo serraggio Td | 20-21 mm |
| Altezza staffa portafilo | 10 mm |
| Fissaggio | 6,5 x 16 mm |
| Vite | M6 x 14 |
| Riferimento normativo | CEI EN 62561-4 |

| Masterdata | |
|---|---|
| Peso netto | 59,3 g/pz. |
| Codice doganale (Nomenclatura Combinata EU) | 85389099 |
| Codice GTIN (EAN) | 4013364102040 |
| Confezione | 50 pz. |

Dati tecnici, dimensioni, pesi e materie prime possono subire variazioni dovute al progresso tecnologico. I disegni sono solo indicativi.

© DEHN ITALIA S.P.A . • Via G. di Vittorio 1/b • 39100 Bolzano • Italy • Tel. +39 471 561300 • info@dehn.it • www.dehn.it

: Provato • NEU: Nuovo • !: Tipo obsoleto
: Connettore a croce • : Connettore longitudinale • : Connettore parallelo • : Connettore a T • : Morsetto per connettore parallelo • : Morsetto per connettore a T
: Fascetta per connettore parallelo • : Fascetta per connettore a T • : Barra equipotenziale • : Elemento di collegamento