HA M8 AL ZF B5.2 6.5 V2A (123 043)

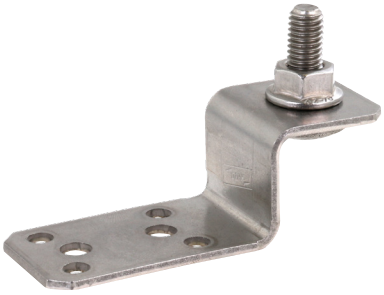

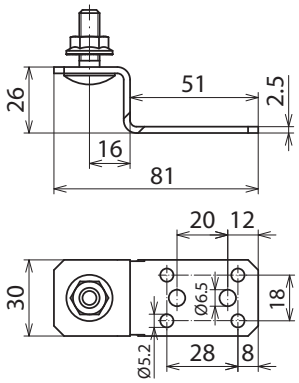

Dimensioni

Bloccaggio della vita mediante dado zigrinato.
Avviso: nel montaggio occorre prestare attenzione all'impermeabilità del tetto, ad es. usando rivetti ciechi impermeabili. Ev. chiedere consiglio all'impresa competente.

Tipo	**HA M8 AL ZF B5.2 6.5 V2A**
Art.	**123 043**
Materiale supporto	**INOX**
Fissaggio	[4x] Ø5,2 / [2x] Ø6,5 mm
Spessore materiale	2,5 mm
Vite	M8 x 25 mm
Materiale vite / dado	**INOX**
Riferimento normativo	CEI EN 62561-1

Masterdata	
Peso netto	75 g/pz.
Codice GTIN (EAN)	4013364353824
Confezione	12 pz.
Codice doganale (Nomenclatura Combinata EU)	85389099

Dati tecnici, dimensioni, pesi e materie prime possono subire variazioni dovute al progresso tecnologico. I disegni sono solo indicativi.

© DEHN ITALIA S.P.A . • Via G. di Vittorio 1/b • 39100 Bolzano • Italy • Tel. +39 471 561300 • info@dehn.it • www.dehn.it

: Provato • NEU: Nuovo • !: Tipo obsoleto
: Connettore a croce • : Connettore longitudinale • : Connettore parallelo • : Connettore a T • : Morsetto per connettore parallelo • : Morsetto per connettore a T
: Fascetta per connettore parallelo • : Fascetta per connettore a T • : Barra equipotenziale • : Elemento di collegamento