SET STARTER KIT TE 20 M16 STTZN (621 090)



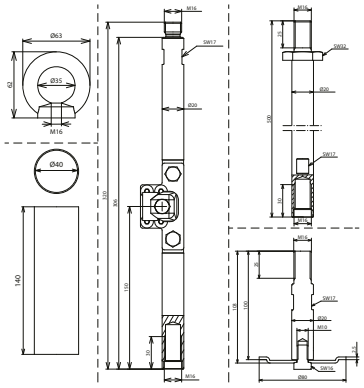

Dimensioni

Starter kit dispersore di profondità avvitabile

Utilizzo: 1 per ciascun foro trapanato, costituito da
1 connettore L 320 mm (art. n. 621 092)
2 dispersori di profondità avvitabili L 500 mm (n. art. 621 050)
1 elemento di base con piastra flangiata Ø 80 mm (n. art. 621 091)
1 dado con anello M16 (n. art. 621 097)
1 tubo termorestringente L 140 mm (art. n. 621 096)

NEW

Tipo	**SET STARTER KIT TE 20 M16 STTZN**
Art.	**621 090**
Materiale dispersore	**Fe/tZn**
Lunghezza picchetto (l1)	500 mm
Diametro dispersore	20 mm

Masterdata	
Peso netto	3,99 kg/pz.
Codice GTIN (EAN)	4013364501133
Confezione	1 pz.
Codice doganale (Nomenclatura Combinata EU)	85389099

Dati tecnici, dimensioni, pesi e materie prime possono subire variazioni dovute al progresso tecnologico. I disegni sono solo indicativi.

© DEHN ITALIA S.P.A . • Via G. di Vittorio 1/b • 39100 Bolzano • Italy • Tel. +39 471 561300 • info@dehn.it • www.dehn.it

: Provato • NEU: Nuovo • !: Tipo obsoleto
: Connettore a croce • : Connettore longitudinale • : Connettore parallelo • : Connettore a T • : Morsetto per connettore parallelo • : Morsetto per connettore a T
: Fascetta per connettore parallelo • : Fascetta per connettore a T • : Barra equipotenziale • : Elemento di collegamento