Scheda tecnica: Morsetto per grondaia

DRK DUL 8.10 W16.22 CU (339 057)

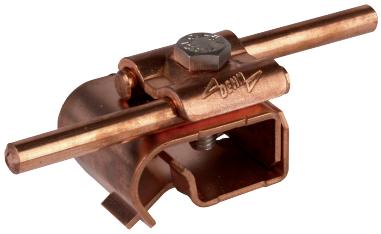

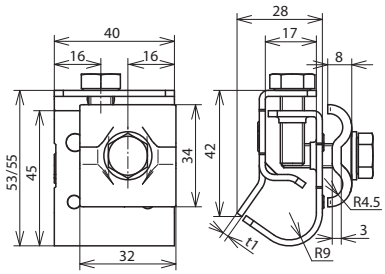

Dimensioni

Tipo	DRK DUL 8.10 W16.22 CU
Art.	**339 057**
Diritto di brevetto per modelli di utilità	Dt.Pat. Nr. P 38 35 245.1
Campo di serraggio bordo	16-22 mm
Materiale morsetto	Cu
Campo di serraggio Td	8-10 mm
Materiale cavallotto	Cu
Larghezza/spessore materiale	40 / 2 mm
Vite	M8 x 20 / 25 mm
Materiale della vite	INOX
Portata di corrente di fulmine (10/350 µs)	I_{imp} 100 kA *)
Riferimento normativo	CEI EN 62561-1

Masterdata	
Peso netto	150 g/pz.
Codice GTIN (EAN)	4013364096332
Confezione	25 pz.
Codice doganale (Nomenclatura Combinata EU)	85359000

Dati tecnici, dimensioni, pesi e materie prime possono subire variazioni dovute al progresso tecnologico. I disegni sono solo indicativi.

*) Per l'attribuzione precisa vedere il certificato di prova.

© DEHN ITALIA S.P.A . • Via G. di Vittorio 1/b • 39100 Bolzano • Italy • Tel. +39 471 561300 • info@dehn.it • www.dehn.it

: Provato • NEU: Nuovo • !: Tipo obsoleto
: Connettore a croce • : Connettore longitudinale • : Connettore parallelo • : Connettore a T • : Morsetto per connettore parallelo • : Morsetto per connettore a T
: Fascetta per connettore parallelo • : Fascetta per connettore a T • : Barra equipotenziale • : Elemento di collegamento