Scheda tecnica: Linguetta di connessione raddrizzata / con angolatura

AF 10 V4A 2000 (860 129)

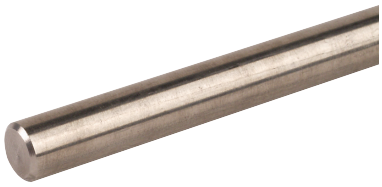

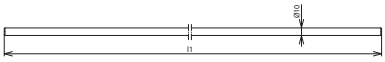

Dimensioni

In acciaio INOX resistente alla corrosione (AISI 316), per il collegamento delle calate agli impianti di terra.

Tipo	**AF 10 V4A 2000**
Art.	**860 129**
Materiale	**INOX (V4A)**
Materiale n.	1.4571 / 1.4404
ASTM / AISI	316Ti / 316L
Lunghezza (l1)	2000 mm
Dimensioni	Ø10 mm
Sezione	78 mm²
Riferimento normativo	CEI EN 62561-2

Masterdata	
Peso netto	1,24 kg/pz.
Codice GTIN (EAN)	4013364486782
Confezione	5 pz.
Codice doganale (Nomenclatura Combinata EU)	72222031

Dati tecnici, dimensioni, pesi e materie prime possono subire variazioni dovute al progresso tecnologico. I disegni sono solo indicativi.

Dimensioni diverse su richiesta.

© DEHN ITALIA S.P.A . • Via G. di Vittorio 1/b • 39100 Bolzano • Italy • Tel. +39 471 561300 • info@dehn.it • www.dehn.it

: Provato • NEU: Nuovo • !: Tipo obsoleto
: Connettore a croce • : Connettore longitudinale • : Connettore parallelo • : Connettore a T • : Morsetto per connettore parallelo • : Morsetto per connettore a T
: Fascetta per connettore parallelo • : Fascetta per connettore a T • : Barra equipotenziale • : Elemento di collegamento